STUDIO DI INGEGNERIA BONFINI ing. FABIO
Via Gran di Francia, Isola del Gran Sasso d'Italia 64045 TERAMO
P.I. 01779590670
fabio_bonfini@libero.it
Dott. ing. Fabio BONFINI

COMUNE DI PIETRACAMELA

PROVINCIA DI TERAMO

Committente: AMMINISTRAZIONE COMUNALE DI PIETRACAMELA
Via Roma, 14 64047 Pietracamela (TE)

RISTRUTTURAZIONE CIMITERO COMUNALE DEL CAPOLUOGO

PROGETTISTA e DIRETTORE LAVORI
Dott. Ing. Fabio Bonfini - Albo Ing. Prov. TE n° 1308

CONSULENZA GEOLOGICA

IMPRESA ESECUTRICE :

Elaborato

TA-1

INQUADRAMENTO - PIANTE - PROSPETTI - SEZIONE
stato di fatto

rev	data	descrizione	redatto	verificato	approvato
	17/08/17	EMISSIONE	F.B.	F.B.	F.B.
-					
-					
-					

CODIFICA

CLIENTE	COMMESSA	FASE	ELAB.	PARTE	SUBPARTE	TIPO	DISC. ELAB.	Progressivo	REV

ORTOFOTO

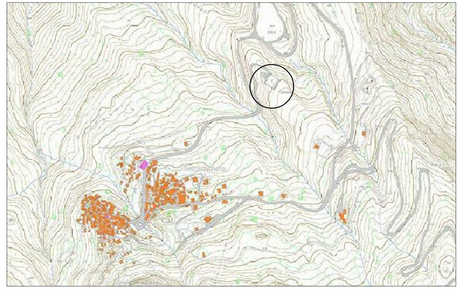

CARTA TECNICA REGIONALE

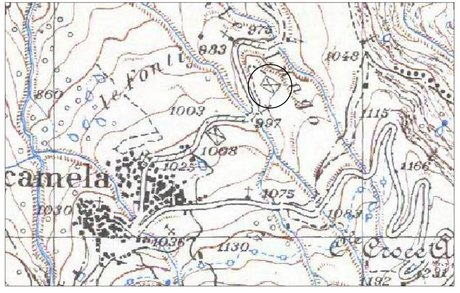

CARTA TOPOGRAFICA IGM

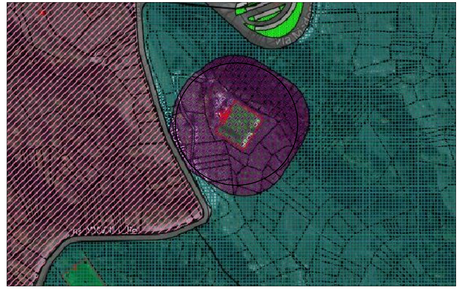

STRALCIO PRG
zona G1.a attrezzature ed impianti di interesse comune di tipo cimiteriale

PIANTA scala 1:100

PROSPETTO scala 1:100

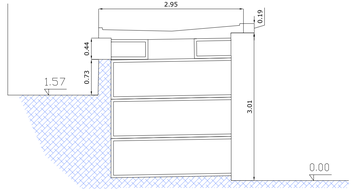

SEZIONE A-A scala 1:50