

COMUNE DI PIETRACAMELA  
PROVINCIA DI TERAMO

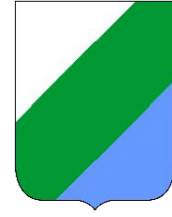

UFFICI REGIONALI DEL GENIO CIVILE - SEDE DI TERAMO



PROGETTO STRUTTURALE

**OGGETTO: AMPLIAMENTO CIMITERO DSI INTERMESOLI ALL'INTERNO  
DEL PERIMETRO ESISTENTE**  
sito in loc. Intermesoli

**COMMITTENTE:** Amministrazione comunale di Pietracamela, via Roma n. 14, 64047 Pietracamela (TE)

**PROGETTISTA:** Ing. Claudia Moriconi, via Risorgimento n. 8, 64044 Fano Adriano (TE)

**PLANIMETRIE UBICATIVE**

IL PROGETTISTA DELLE STRUTTURE  
(ING. CLAUDIA MORICONI)



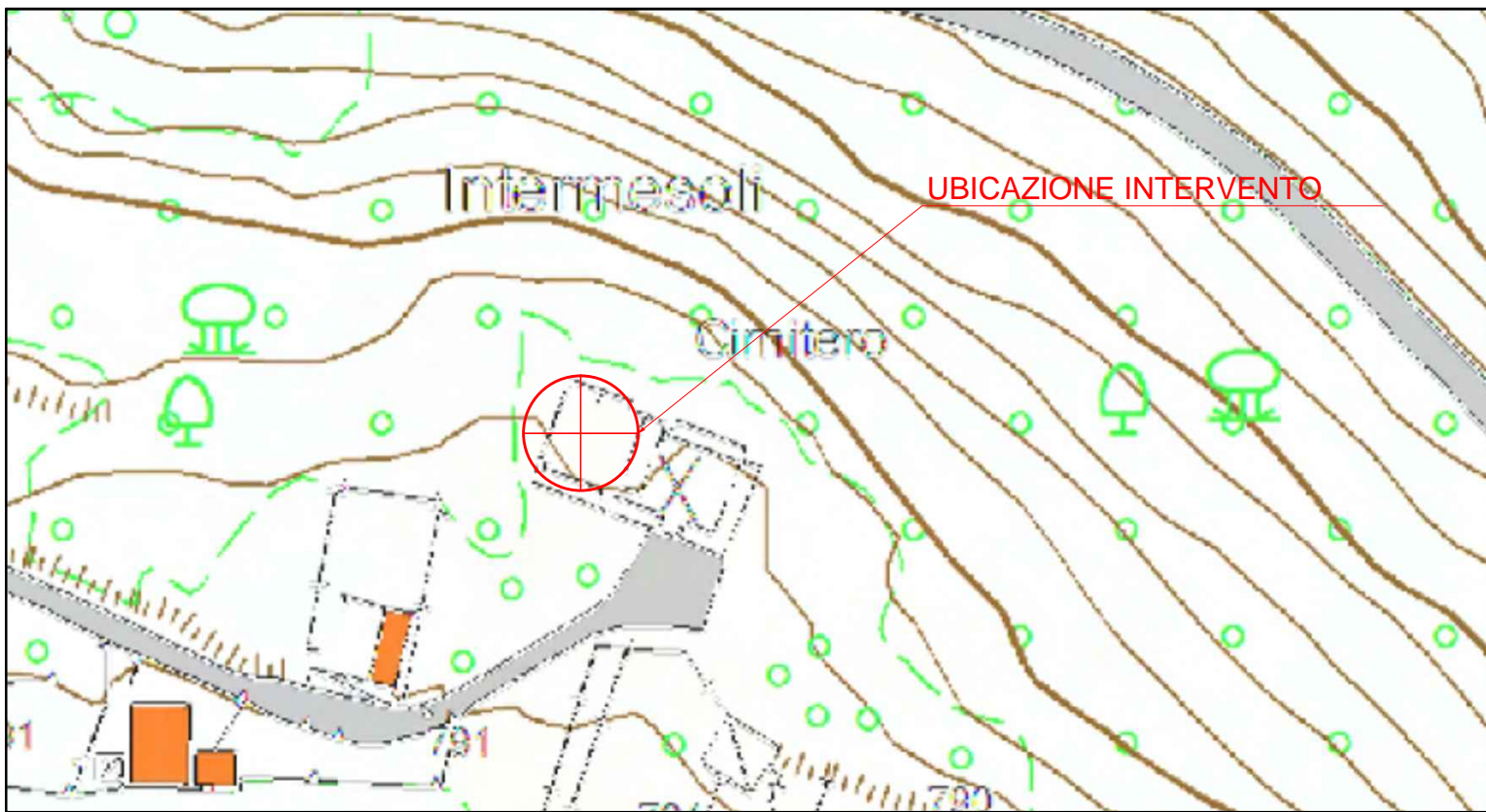

**CARTA TECNICA REGIONALE**  
scala 1:2.000

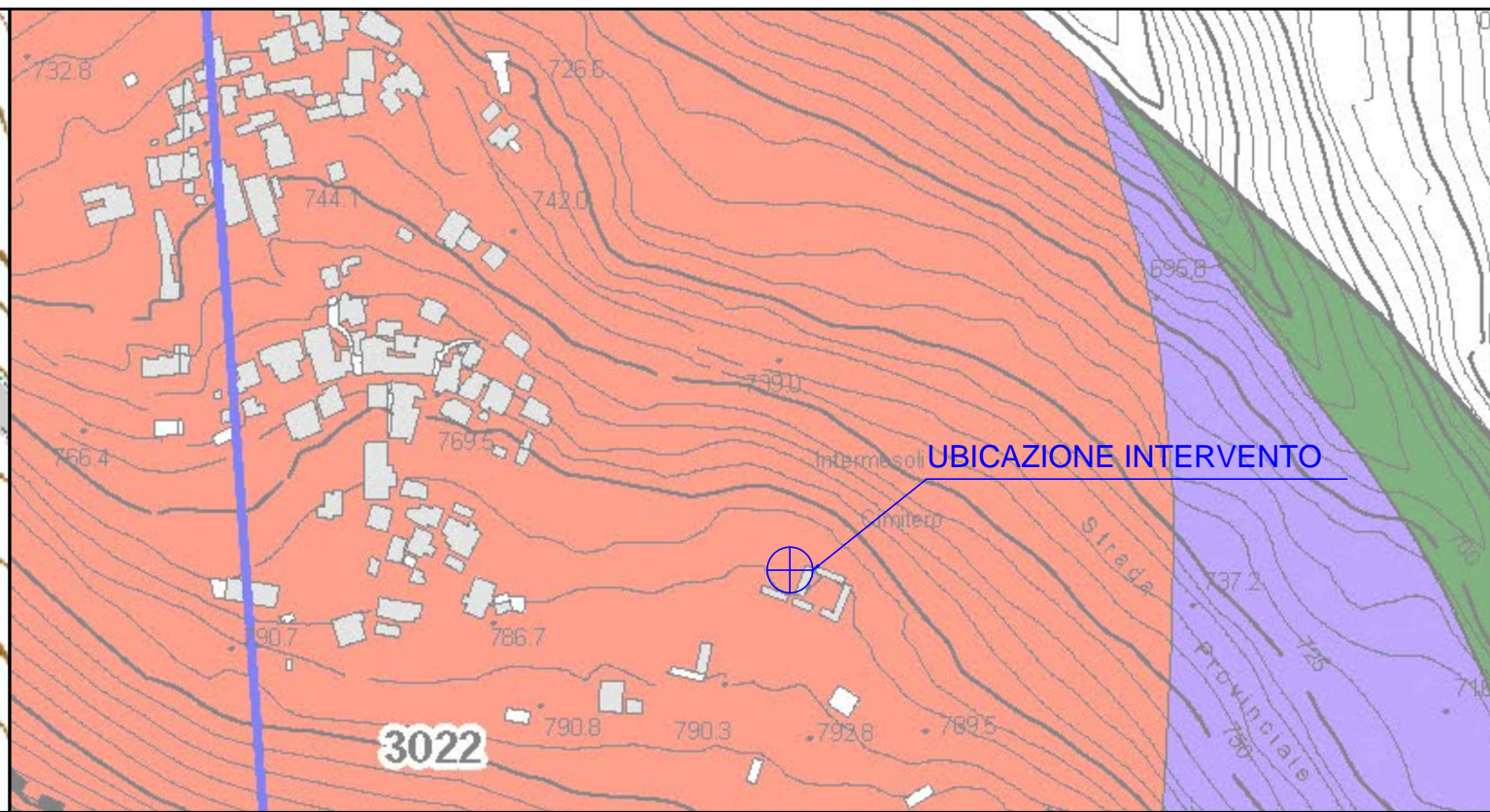

**STRALCIO MOPS**  
Zona stabile suscettibile di amplificazione locale  
scala 1:5.000

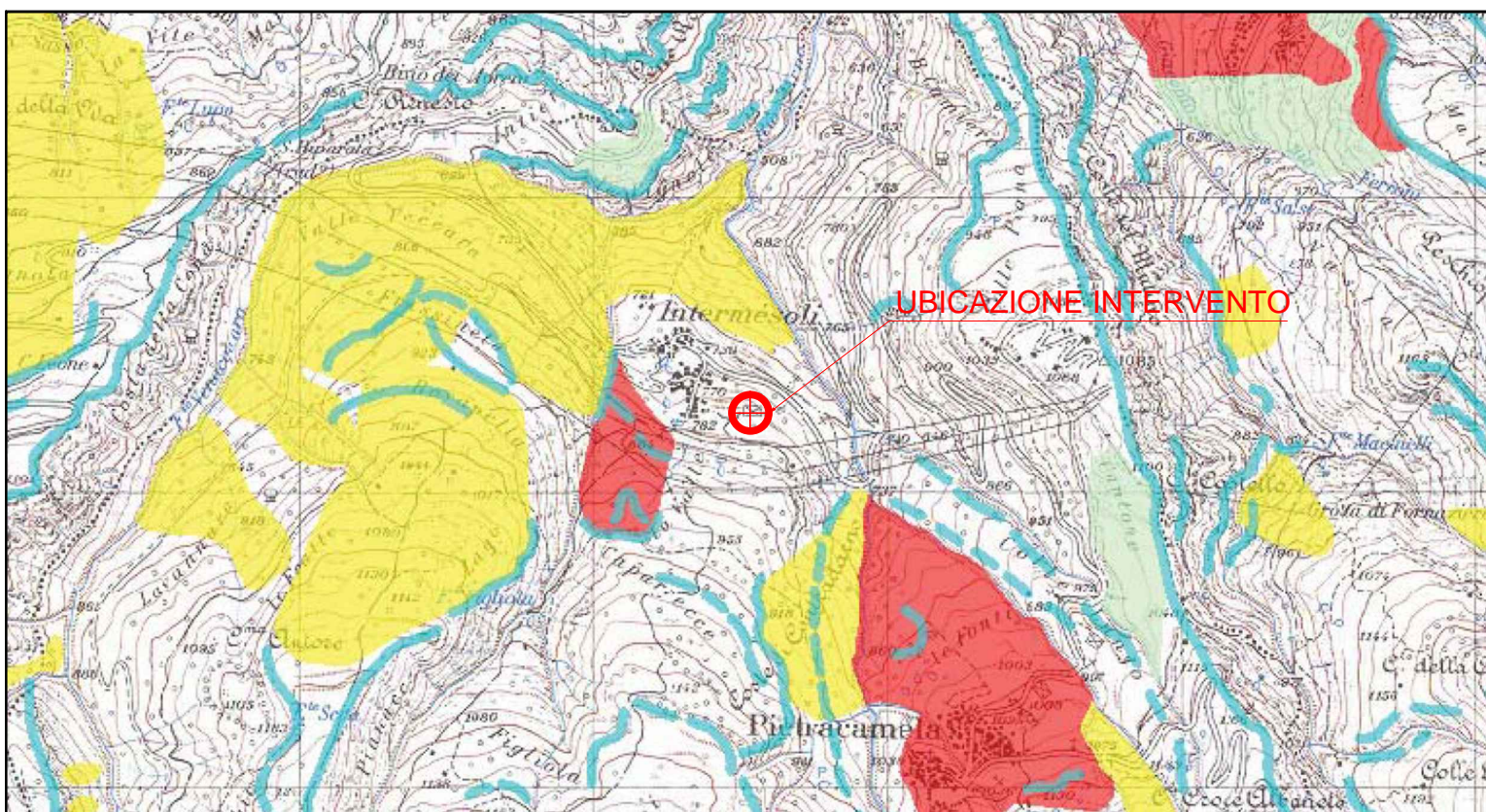

**P.A.I. -Carta della pericolosità-**  
scala 1:25.000

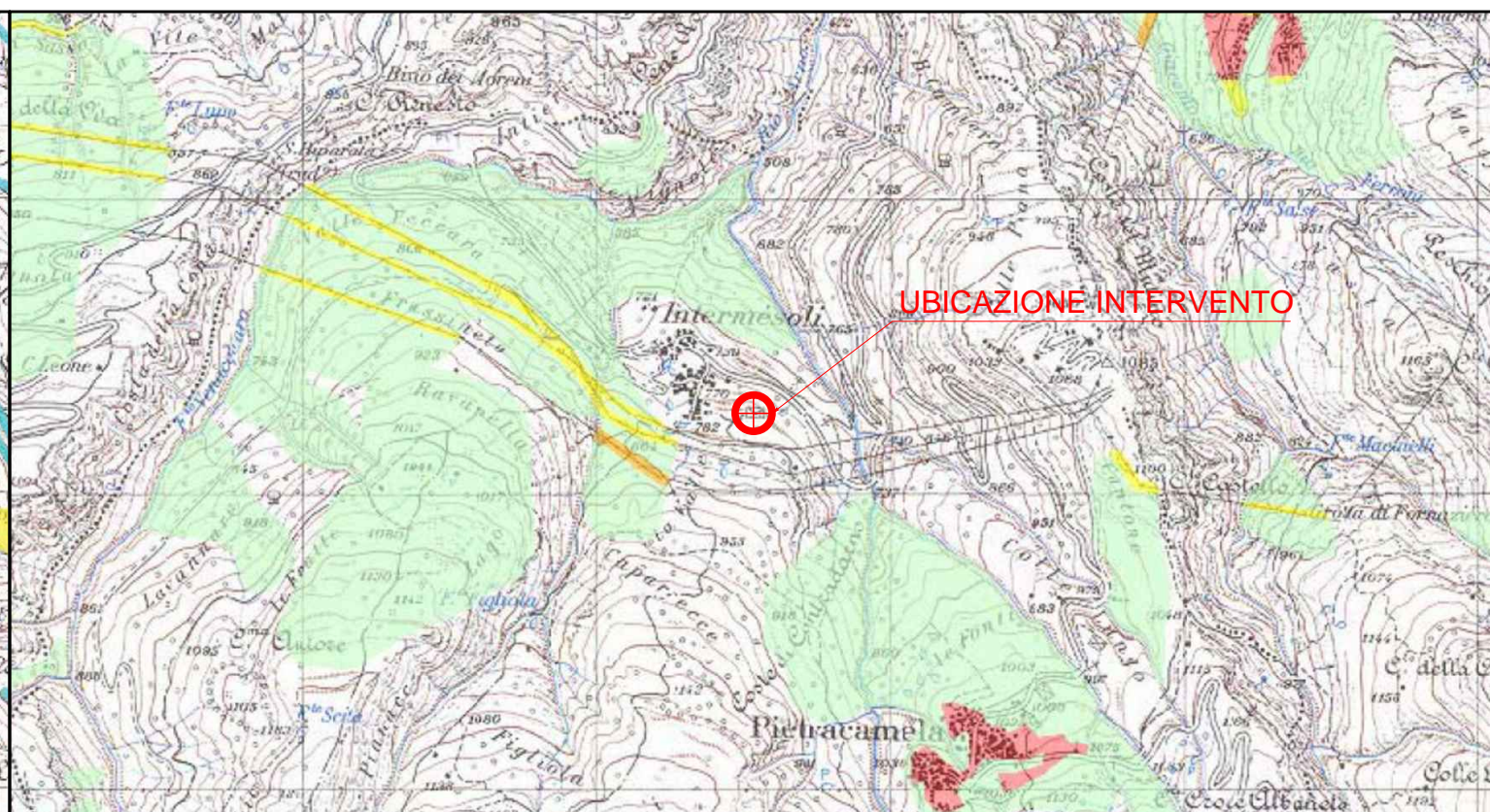

**P.A.I. -Carta della pericolosità-**  
scala 1:25.000